



# CARRIERES ET CHAUX BALTHAZARD & COTTE

Lieu-dit « Les thermes », La Buisse (38)

## PJ47 : Capacités techniques et financières

Rapport

Réf : CACILB212756 / RACILB04556-04

ADAV / AMAR / JPT

18/10/2023











## CARRIERES ET CHAUX BALTHAZARD & COTTE

Lieu-dit « Les thermes », La Buisse (38)

PJ47 : Capacités techniques et financières

Ce rapport a été rédigé avec la collaboration de Marie-Caroline COCHET (Société ASE)

Objet de l'indice	Date	Indice	Rédaction Nom / signature	Vérification Nom / signature	Validation Nom / signature
Rapport	22/08/2022	01	A. MARIE	JP. LENGLET	JP. LENGLET
Rapport modifié	13/10/2022	02	A. MARIE 	JP. LENGLET 	JP. LENGLET 
Rapport retour DREAL	22/08/2023	03	A. DAVOUST 	A. MARIE 	JP. LENGLET 
Rapport reprise client	18/10/2023	04	A. DAVOUST 	A. MARIE 	JP. LENGLET 

Numéro de contrat / de rapport :	Réf : CACILB212756 / RACILB04556-04
Numéro d'affaire :	A56475
Domaine technique :	IC01

GINGER BURGEAP Agence Loire-Bretagne • 8, 10, 12, rue du docteur Herpin – 37000 Tours  
Tél : 02.47.75.25.45 • burgeap.tours@groupeginger.com

## SOMMAIRE

<b>1.</b>	<b>Capacités techniques .....</b>	<b>4</b>
1.1	Groupe LHOIST.....	4
1.2	Certifications.....	4
1.3	Personnel .....	4
1.4	Formations .....	6
1.5	Contrôles réalisés .....	6
<b>2.</b>	<b>Capacités financières .....</b>	<b>7</b>

## 1. Capacités techniques

### 1.1 Groupe LHOIST

La société CARRIERES ET CHAUX BALTHAZARD & COTTE appartient au groupe LHOIST, un des producteurs mondiaux majeurs de chaux. Le groupe exploite les ressources naturelles dans des carrières ayant des cycles de vie étendus, en étant attaché à ses valeurs de respect, de courage et d'intégrité.

Les racines du groupe LHOIST remontent au XIXe siècle lorsqu'en 1889 Hippolyte Dumont ouvre une usine en Belgique. En un siècle, la société s'est étendue à l'échelle internationale : en France d'abord, en 1926, sous l'élan du gendre du fondateur, Léon LHOIST, qui a développé l'entreprise en rachetant des usines à chaux et des carrières de calcaire et dolomie en Belgique et en France. Au cours des 35 dernières années, la quatrième génération d'actionnaires n'a eu de cesse de faire grandir l'entreprise sous l'impulsion du Baron Berghmans, actuel président de l'entreprise.

Dans les années 80, le Groupe a traversé l'Atlantique pour rentrer sur le marché américain. Les années 90 ont offert des opportunités d'expansion importante en Europe de l'Ouest et de l'Est, en Allemagne et en Scandinavie.

Dans les années 2000, BALTHAZARD & COTTE producteur de chaux en France, Espagne et au Portugal depuis 1823 devient membre du groupe LHOIST. Le site de La Buisse faisait partie de cette société.

Ces dernières décennies, la production du Groupe a été multipliée par dix et son chiffre d'affaires par 40. LHOIST exploite 100 sites répartis dans plus de 25 pays et compte 6 400 employés de plus de 40 nationalités différentes.

En France, le groupe LHOIST possède une vingtaine de sites industriels et de nombreux sites de stockage. Le site étudié, de CARRIERES ET CHAUX BALTHAZARD & COTTE, est situé sur la commune de La Buisse, dans le département de l'Isère (38) La production annuelle du site de La Buisse de ces dernières années est d'environ 80 000 tonnes de chaux.

### 1.2 Certifications

Le site de La Buisse est certifié :

- EN 459-1 : 2015 Chaux de construction ;
- ISO 14 001 : 2015 Management de l'Environnement ;
- ISO 9 001 : 2015 Management de la qualité.

*Le certificat des normes ISO 9001 et ISO 14 001 est donnée en Annexe 1.*

### 1.3 Personnel

Le groupe LHOIST est dirigé par M. Marcos FRANÇA (CHIEF EXECUTIVE OFFICER).

Le site de La Buisse est quant à lui dirigé par :

- Vice-président - LHOIST SOUTHERN EUROPE : Jacques CHANTECLAIR ;
- Directeur usine : Camille DELABARRE

*Un organigramme du groupe LHOIST et de la branche LHOIST SOUTHERN EUROPE est donné en annexe 2.*

La gestion des points environnementaux est traitée par :

- Maud PEYRACHE, Directrice Environnement
- Mounir ZITOUNI, Animateur QSE ;
- Jean-Pierre BOISSEZON, Animateur Sécurité Environnement.

La partie usine de La Buisse est composée d'une vingtaine de personnes, répartis selon l'organigramme ci-après.

Figure 1 : Organigramme du site de La Buisse

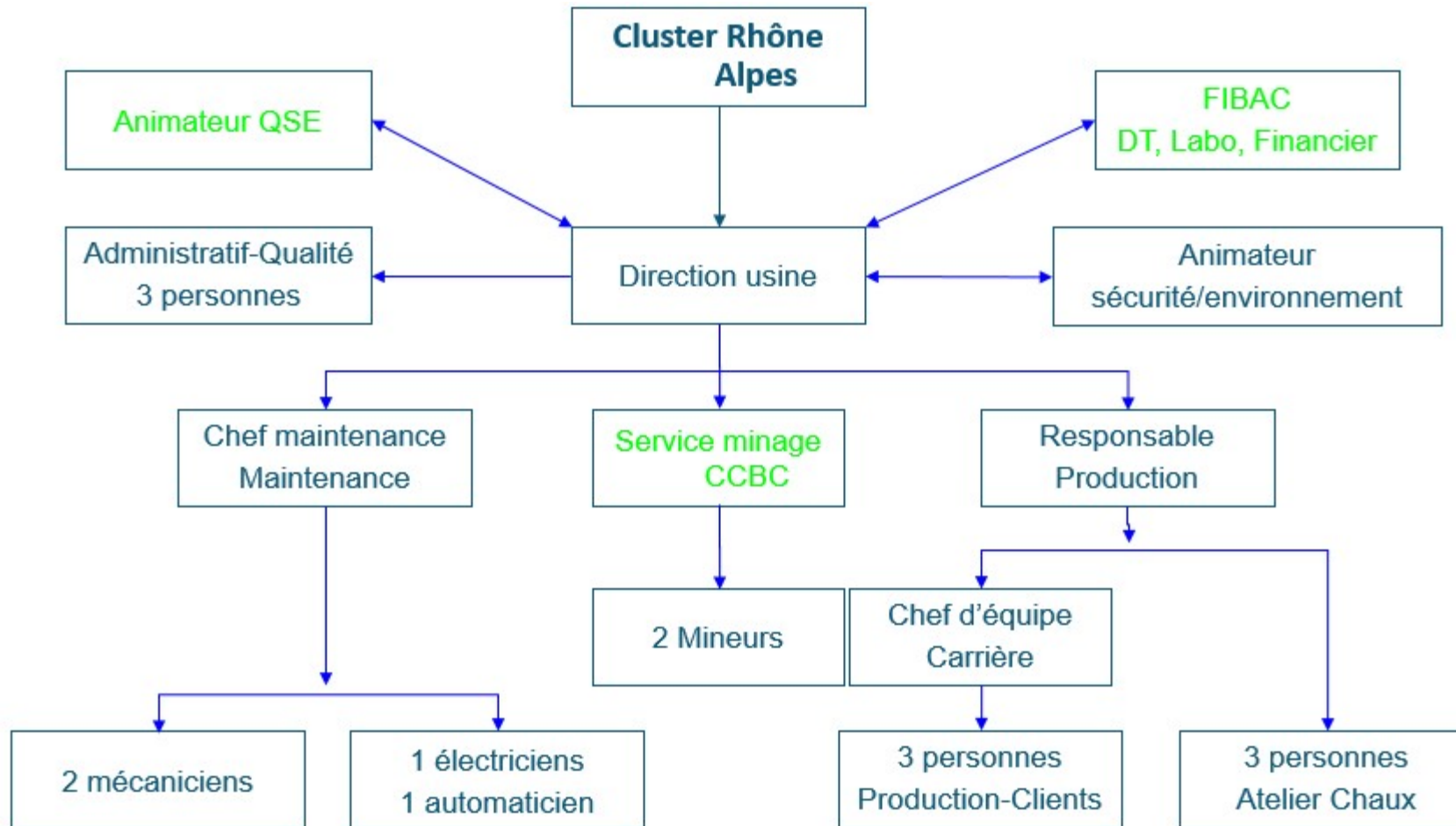

## 1.4 Formations

Le personnel du site suit des formations en fonction des besoins relatifs à son poste de travail. **Les formations principales relatives à l'environnement et à la sécurité** sont présentées ci-après.

**Tableau 1 : Ensemble des formations**

Intitulé de la formation	Fréquence
CACES <sup>1</sup>	5 ans / 10 ans
Habilitation électrique	3 ans
Travail en hauteur – port du harnais	4 ans
Formation élingage / palans	5 ans
SST <sup>2</sup>	2 ans
Equipier de première intervention (Manipulation des extincteurs)	3 ans
Analyse des risques	A l'embauche
Calcination four	A l'embauche
Conduite Eco-conduite / conduite préventive	5 ans
Gestes et postures	2 ans

## 1.5 Contrôles réalisés

L'ensemble des contrôles réalisés sur le site sont présentés dans le tableau suivant. Ils permettent de maintenir en bon état les équipements, les réseaux, etc. du site pour prévenir tout danger pour les personnes ou l'environnement.

**Tableau 2 : Ensemble des contrôles**

Type de contrôle	Éléments contrôlés	Fréquence
Electrique	Conformité des installations	1 an
Incendie	Centrale Incendie	1 an
	Poteaux incendie	1 an
	Q4 (matériels mobiles de lutte contre l'incendie : extincteurs portatifs et sur roue / règle R4 de l'APSAD <sup>3</sup> )	1 an
Manutention	Engins de manutention de (élévateurs, pelles, nacelles, manuscopique ...)	6 mois

<sup>1</sup> CACES : Certificat d'Aptitude à la Conduite En Sécurité.

<sup>2</sup> SST : Sauveteurs Secouriste du Travail.

<sup>3</sup> APSAD : Assemblée Plénière des Sociétés d'Assurance de Dommages.

Type de contrôle	Éléments contrôlés	Fréquence
Gaz	Détecteur « 4 gaz »	6 mois
Traitement du bois	Intégrité des équipements et des rétentions	1 an

## 2. Capacités financières

La bonne santé financière de l'entreprise est présentée dans le tableau suivant.

**Tableau 3 : Résultats financiers (en milliers d'euros)**

K€	2021	2020	2019
Chiffre d'affaires	25 945	25 168	29 117
Résultat net	3 421	2 217	1 859

# ANNEXES





## Annexe 1. Certifications



# Certificat

## Certificate

N° 2021/97942.1

Page 1 / 2

AFNOR Certification certifie que le système de management mis en place par :  
AFNOR Certification certifies that the management system implemented by:

## LHOIST FRANCE

pour les activités suivantes :  
for the following activities:

FABRICATION ET COMMERCIALISATION DE CHAUX CALCIQUE, CHAUX MAGNÉSIENNE,  
CARBONATE DE CALCIUM, GRANULATS, DOLOMIES, LAIT DE CHAUX ET MELANGES AGRICOLES.

MANUFACTURE AND MARKETING OF CALCIUM LIME, MAGNESIUM LIME, CALCIUM CARBONATE,  
AGGREGATES, DOLOMITE, MILK OF LIME AND AGRICULTURAL MIXTURES.

a été évalué et jugé conforme aux exigences requises par :  
has been assessed and found to meet the requirements of:

**ISO 9001 : 2015 - ISO 14001 : 2015**

et est déployé sur les sites suivants :  
and is developed on the following locations:

Siège opérationnel: 15 RUE HENRI DAGALLIER FR 38100 GRENOBLE  
Siège Sociale: Tour WINTHERTUR 102 TERRASSE BOIELDIEU FR-92085 PARIS LA DEFENSE CEDEX

Liste des sites certifiés en annexe(s) / List of certified locations on appendix(ces)

Le détail des activités et sites certifiés par norme est mentionné sur les certificats suivants :  
The description of certified activities and locations per standard is mentioned on the following certificates:

Certificat ISO 9001 : 2015 n° 10596  
Certificat ISO 14001 : 2015 n° 53180

Certificats ISO 9001 et ISO 14001 délivrés sous accréditation n° 4-0001  
Certificates ISO 9001 and ISO 14001 issued under accreditation n°4-0001

Ce certificat est valable à compter du (année/mois/jour)  
This certificate is valid from (year/month/day)

2021-12-27

Jusqu'au  
Until

2024-12-26

Ce document est signé électroniquement. Il constitue un original électronique à valeur probatoire.  
This document is electronically signed. It stands for an electronic original with probatory value.

**Julien NIZRI**  
**Directeur Général d'AFNOR Certification**  
Managing Director of AFNOR Certification

Seuls les certificats électroniques, consultables sur [www.afnor.org](http://www.afnor.org), font foi en temps réel de la certification de l'organisme. The electronic certificates only, available at [www.afnor.org](http://www.afnor.org), attest in real-time that the company is certified. Les accréditations détenues par AFNOR Certification et ses filiales sont disponibles sur [www.cofrac.fr](http://www.cofrac.fr). - Information on the accreditations held by AFNOR Certification and its subsidiaries is available at [www.cofrac.fr](http://www.cofrac.fr).  
AFNOR est une marque déposée - AFNOR is a registered trademark. CERTIF 1313.4. 01-2020.



Flashez ce QR Code pour  
vérifier la validité du certificat



# Certificat

## Certificate

N° 2021/97942.1

Page 2 / 2

Annexe / Appendix n° 1

## LHOIST FRANCE

Liste complémentaire des sites entrant dans le périmètre de la certification :  
*Complementary list of locations within the certification scope:*

**CARRIERE & CHAUX BALTHAZARD & COTTE Usine de SASSENAGE**  
Rue de Pra Paris FR-38360 SASSENAGE

**CARRIERE & CHAUX BALTHAZARD & COTTE Lieu dit: "La Gare" FR-38210 POLIENAS**

**CARRIERE & CHAUX BALTHAZARD & COTTE Lieu dit: "Les Thermes" FR-38500 LA BUISSE**

**LHOIST FRANCE OUEST Lieu dit: "Les Gaillards" FR-36800 SAINT GAULTIER**

**LHOIST FRANCE OUEST Lieu dit : "Les Justices" FR-24120 TERRASSON LAVILLEDIEU**

**LHOIST FRANCE OUEST Lieu Dit : "Le Martinet" FR-47500 SAUVETERRE LA LEMANCE**

**LHOIST FRANCE OUEST Usine de CARMAUX Lieu dit: "Pergade" FR-81400 LABASTIDE GABAUSSE**

**CHAUX DE BRETAGNE LE BOURG FR-53602 EVRON CEDEX**

**LHOIST FRANCE OUEST Usine de NEAU BOURG BP 0215 NEAU FR-53602 EVRON CEDEX**

**LES CHAUX DE LA TOUR Usine d'ENSUES LA REDONNE**  
1 chemin des Chaux de la Tour FR-13820 ENSUES LA REDONNE

**CHAUX DE PROVENCE Usine de LA MEDE**  
Ancien chemin de Martigues FR-13220 CHATEAUNEUF LES MARTIGUES

**LES CHAUX DE LA TOUR Usine de ROBION Route d'Avignon FR-84440 ROBION**

**CHAUX ET DOLOMMIES DU BOULONNAIS Rue Jules Guesde FR-62720 RETY**

**CARRIERES ET FOURS A CHAUX DE DUGNY BP 1 FR-55100 DUGNY-SUR-MEUSE**

**SOCIETE DES FOURS A CHAUX DE SORCY BP 16 FR-55190 VOID-VACON**

**CHAUX DE BORAN : Départementale 603 FR-60460 PRECY-SUR-OISE**

## **Annexe 2. Organigramme LHOIST et LHOIST SOUTHERN EUROPE**

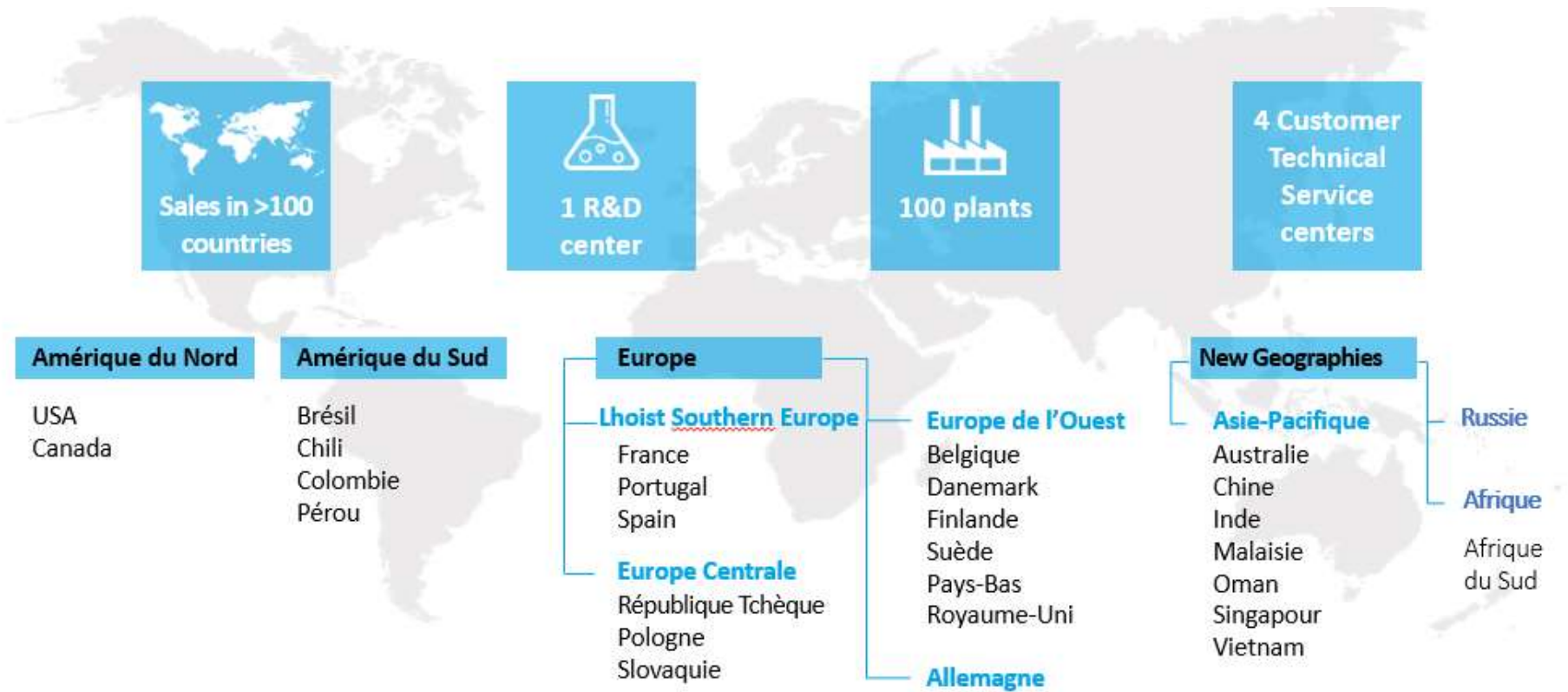

Figure 1 : Organigramme LHOIST

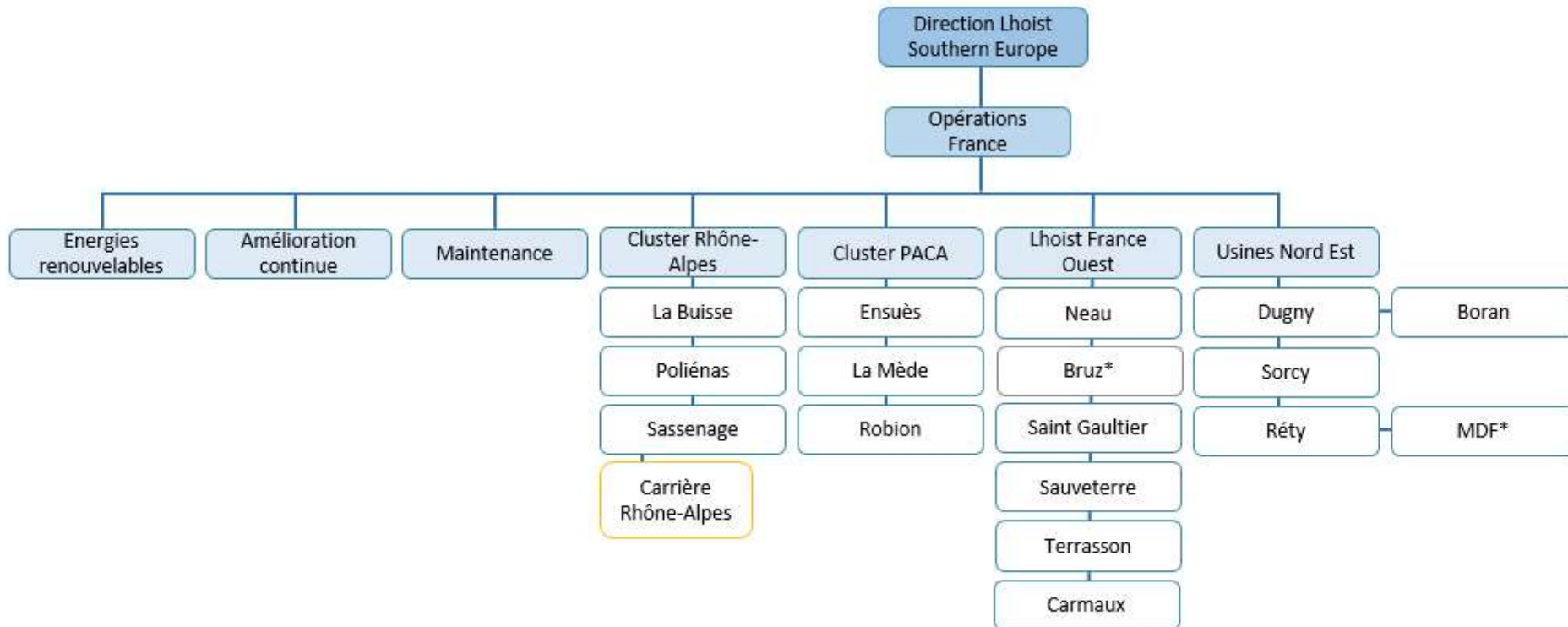

Figure 1 : Organigramme LHOIST SOUTHERN EUROPE